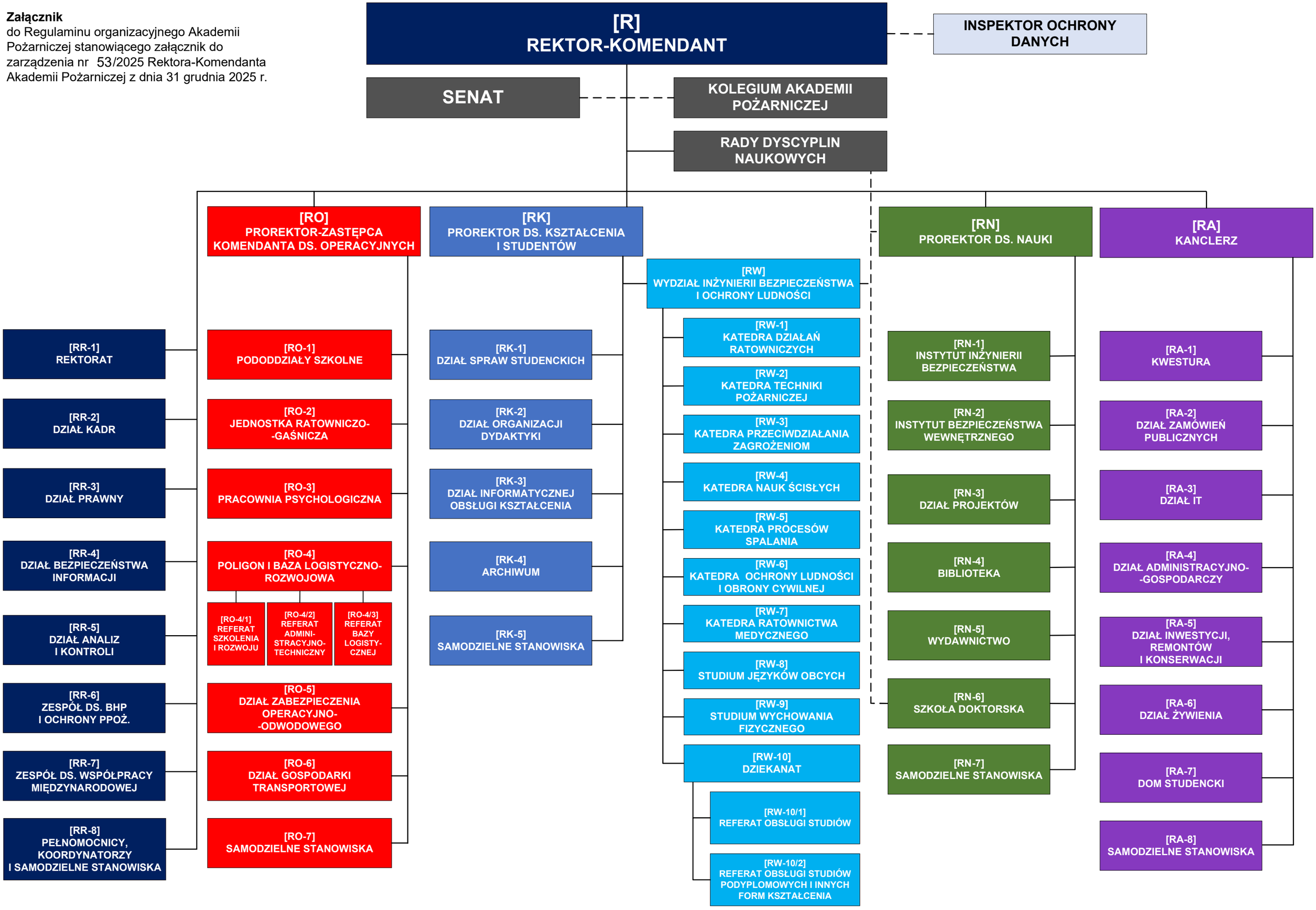Załącznik
do Regulaminu organizacyjnego Akademii Pożarniczej stanowiącego załącznik do zarządzenia nr 53/2025 Rektora-Komendanta Akademii Pożarniczej z dnia 31 grudnia 2025 r.